

## RESPONSABILI SCIENTIFICI

Fabrizio Ammirati, Alberto Chiriatti, Fabio Valente

## SEGRETERIA SCIENTIFICA

Mariagrazia Romano, Katiuscia Del Zio,  
Chiara Pezzullo, Tiziana Zerilli  
Ospedale G.B. Grassi  
Via G.C. Passeroni, 28 - 00122 Ostia Lido - Roma  
Tel./Fax 06.56482177

## SEGRETERIA ORGANIZZATIVA e PROVIDER E.C.M.

(Id. ECM nr. 4798)



Via Germanico 42 - 00192 Roma - Tel. 06.39733859  
info@midi2007.it - www.midi2007.it

## SEDE DEL CONGRESSO

Centro Federale Polo Natatorio di Ostia  
Via delle Quinqueremi, 100 - Lido di Ostia RM

## ISCRIZIONI

NON È PREVISTA UNA QUOTA DI ISCRIZIONE

Il pacchetto day meeting comprende:

- partecipazione ai lavori scientifici
- kit congressuale • attestato di partecipazione
- coffee break e light lunch

## ECM - Educazione Continua in Medicina

L'evento è stato accreditato presso la Commissione Nazionale per la Formazione Continua con OBIETTIVO FORMATIVO DI PROCESSO: Integrazione tra assistenza territoriale ed ospedaliera (9) per la Figura Professionale:

- FARMACISTA con specializzazione nelle seguenti discipline: FARMACIA OSPEDALIERA; FARMACIA TERRITORIALE;
- TECNICO SANITARIO DI RADIOLOGIA MEDICA;
- MEDICO CHIRURGO con specializzazione nelle seguenti discipline: CARDIOLOGIA; ENDOCRINOLOGIA; GERIATRIA; MALATTIE METABOLICHE E DIABETOLOGIA; MEDICINA E CHIRURGIA DI ACCETTAZIONE E DI URGENZA; MEDICINA INTERNA; MEDICINA DELLO SPORT; NEFROLOGIA; PATOLOGIA CLINICA (LABORATORIO DI ANALISI CHIMICO-CLINICHE E MICROBIOLOGIA); MEDICINA GENERALE (MEDICI DI FAMIGLIA); CONTINUITÀ ASSISTENZIALE;
- TECNICO DELLA FISIOPATOLOGIA CARDIOCIRCOLATORIA E PERFUSIONE CARDIOVASCOLARE;
- INFERMIERE per un numero massimo di 150 partecipanti.

Oltre tale numero e per professioni/discipline differenti da quelle accreditate, non sarà possibile rilasciare i crediti formativi. Si precisa che i crediti verranno erogati a fronte di una partecipazione del 100% ai lavori scientifici e del superamento della prova di apprendimento con almeno il 75% delle risposte corrette.

## ATTESTATI ECM

Gli attestati ECM, dopo attenta verifica dei requisiti richiesti, saranno inviati via mail ai partecipanti che risulteranno averne diritto.

## ATTESTATO DI PARTECIPAZIONE

L'attestato di partecipazione verrà consegnato a tutti i partecipanti iscritti che ne faranno richiesta presso il desk della segreteria al termine dei lavori congressuali.

## CON IL CONTRIBUTO INCONDIZIONATO DI:

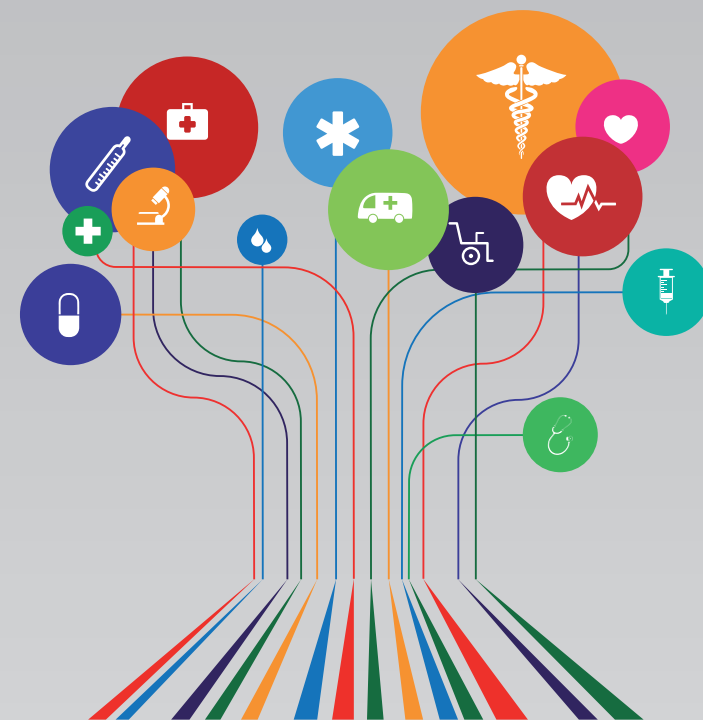

# PERCORSI ASSISTENZIALI TRA OSPEDALE E TERRITORIO



10 Novembre 2018

Centro Federale  
Polo Natatorio  
Ostia Lido

## PROGRAMMA

8:30-8:45	Inizio Lavori	12:25-12:45	Discussione su proposte di miglioramento dei percorsi e approvazione con voto della platea tra ospedale e territorio
<b>8:45-10:00</b>	<b>PERCORSI CLINICI DI RECENTE ATTIVAZIONE</b>		Interventi preordinati <i>Enzo Nunnari-Giuditta Palombo</i>
Moderatori:	<i>Pasquale Ialongo-Fabio Valente</i>	<b>12:45-13:15</b>	<b>LETTURA</b>
8:45-9:00	La rete dell'Ictus <i>Giovanni Mancini-Giovanni Pauletti</i>	Presentazione:	<i>Daniela Sgroi</i>
9:00-9:15	Emodinamica H24 <i>Fabio Ferranti-Roberto Mezzanotte</i>		Linee di indirizzo della ASL Roma 3 sui percorsi assistenziali <i>Vitaliano De Salazar-Simona Amato</i>
9:15-9:30	Percorso diagnostico delle perdite di coscienza: le nuove Linee Guida <i>Fabrizio Ammirati-Claudio Mostardini</i>	13:15-14:15	Light Lunch
9:30-9:45	La tac delle coronarie: corretta prescrizione e interpretazione <i>Antonino Genovese-Roberto Neri</i>	<b>14:15-15:05</b>	<b>NAO</b>
9:45-10:00	Discussione sui temi trattati	Moderatori:	<i>Carlo Racani</i>
10:00-10:30	Coffee Break	14:15-14:30	Nuove evidenze dagli studi clinici (Cve; Oncologia; Tvp; Ep) <i>Daniela Baragli-Manuela Bocchino</i>
<b>10:30-11:40</b>	<b>TELEMEDICINA</b>	14:30-14:45	Il complesso percorso per accedere alla terapia e per il follow-up: è possibile semplificarlo <i>Serena Paladini</i>
Moderatori:	<i>Fabrizio Ammirati-Massimo Massetti</i>	14:45-15:05	Discussione su proposte di miglioramento dei percorsi e approvazione con voto della platea tra ospedale e territorio
10:30-10:45	Heart Team <i>Mauro Iafrancesco-Roberto Neri</i>		Interventi preordinati <i>Fabio Ferranti-Gianluca Testi</i>
10:45-11:00	Controllo remoto dei dispositivi impiantabili e non mediante piattaforma informatica <i>Karim Mafhuz-Valentina Schirripa</i>	<b>15:05-15:55</b>	<b>IPERCOLESTEROLEMIA: DAI NUTRACEUTICI AI PCK9</b>
11:00-11:15	Programma di miglioramento e riqualificazione della Regione Lazio <i>Tiziana Chiriaco-Mariagrazia Romano</i>	Moderatori:	<i>Alberto Chiriatti-Furio Colivicchi</i>
11:15-11:40	Discussione su proposte di miglioramento dei percorsi e approvazione con voto della platea tra ospedale e territorio	15:05-15:20	Il decalogo dell'ipercolesterolemia <i>Marcello Arca</i>
	Interventi preordinati <i>Nicola Danisi-Fabrizio Rossi</i>	15:20-15:35	Come individuare e raggiungere i target nei pazienti con ipercolesterolemia familiare e ad alto rischio <i>Riccardo Margheriti-Guglielmo Pastena</i>
<b>11:40-12:45</b>	<b>SCOMPENSO CARDIACO</b>	15:35-15:55	Discussione su proposte di miglioramento dei percorsi e approvazione con voto della platea tra ospedale e territorio
Moderatori:	<i>Giuseppe Pajes-Fabrizio Tiratterra</i>		Interventi preordinati <i>Anna De Fazio-Alessia Di Rocco</i> <i>Carlo Rughetti</i>
11:40-11:55	Attualizzazione del percorso diagnostico terapeutico <i>Vincenzo De Feo-Maria Cristina Stirpe</i>	15: 55	Compilazione questionario Ecm
11:55-12:10	Nuove terapie farmacologiche e elettriche <i>Roberto Fiaschetti-Luca Santini</i>	16:30	Fine Lavori
12:10 - 12.25	Il ruolo del rene e dei fattori di rischio <i>Massimo Morosetti</i>		

## FACULTY

AMATO Simona	Direttore Sanitario ASL Roma 3
AMMIRATI Fabrizio	Ospedale G.B. Grassi
ARCA Marcello	Policlinico Umberto I
BARAGLI Daniela	Ospedale G.B. Grassi
BOCCHINO Manuela	Ospedale G.B. Grassi
CHIRIACO Tiziana	ASL RM 3
CHIRIATTI Alberto	ASL RM 3
COLIVICCHI Furio	Ospedale San Filippo Neri
DANISI Nicola	Ospedale G.B. Grassi
DE FAZIO Anna	Ospedale G.B. Grassi
DE FEO Vincenzo	Ospedale G.B. Grassi
DE SALAZAR Vitaliano	Direttore Generale ASL Roma 3
DI ROCCO Alessia	ASL RM 3
FERRANTI Fabio	Ospedale G.B. Grassi
FIASCHETTI Roberto	Ospedale G.B. Grassi
GENOVESE Antonino	Ospedale G.B. Grassi
IAFRANCESCO Mauro	Policlinico Agostino Gemelli
IALONGO Pasquale	Ospedale San Camillo Forlanini
MAFHUZ Karim	Ospedale G.B. Grassi
MANCINI Giovanni	Ospedale G.B. Grassi
MARGHERITI Riccardo	Ospedale G.B. Grassi
MASSETTI Massimo	Policlinico Agostino Gemelli
MEZZANOTTE Roberto	Ospedale G.B. Grassi
MOROSETTI Massimo	Ospedale G.B. Grassi
MOSTARDINI Claudio	Ospedale G.B. Grassi
NERI Roberto	Ospedale G.B. Grassi
NUNNARI Enzo	ASL RM 3
PAJES Giuseppe	Ospedali Riuniti Albano-Genzano
PALADINI Serena	Ospedale G.B. Grassi
PALOMBO Giuditta	ASL RM 3
PASTENA Guglielmo	Ospedale G.B. Grassi
PAULETTI Giovanni	Ospedale G.B. Grassi
RACANI Carlo	Responsabile Sanitario Pronto Soccorso Aeroporti di Roma - ASL RM 3
ROMANO Maria Grazia	Ospedale G.B. Grassi
ROSSI Fabrizio	ASL RM 3
RUGHETTI Carlo	Ospedale G.B. Grassi
SANTINI Luca	Ospedale G.B. Grassi
SCHIRRIPA Valentina	Ospedale G.B. Grassi
SGROI Daniela	Direzione Dipartimento Cure Primarie e ISS
STIRPE Maria Cristina	ASL RM 3
TESTI Gianluca	ASL RM 3
TIRATTERRA Fabrizio	Ospedale G.B. Grassi
VALENTE Fabio	ASL RM 3